

DIRECCION DE CONTROL INTERNO  
MGH/AML/aml

IDDOC. : 491569 /

INFORME N° 1 /

ANT.: Lo dispuesto en el artículo N°29 de la ley 18695 Orgánica Constitucional de Municipalidades.

MAT.: Informa evolución del presupuesto municipal, salud y educación al 30 de Septiembre de 2015.

Lo Barnechea, **13 ENE. 2016**

A : SRS. CONCEJALES

DE : SR. MARCELO GAETE HERRERA  
DIRECTOR DE CONTROL INTERNO

Mediante el presente informe, se detalla la evolución del Presupuesto Municipal, Educación y Salud al 30 de Septiembre de 2015.

## 1. MUNICIPALIDAD

### 1.1. INGRESOS

Enero a Septiembre 2015					
Detalle	Presupuesto Inicial	Presupuesto Vigente	Presupuesto Percibido	% Cumplimiento	% x Cumplir
PRESUPUESTO INICIAL	51.052.741.888	80.186.461.781	44.627.512.265	81,1%	18,87%
SALDO INIC.CAJA	20.424.423.966		20.424.423.966		
MODIFICACIONES	8.709.295.927	0	0		
<b>TOTAL GENERAL</b>	<b>80.186.461.781</b>	<b>80.186.461.781</b>	<b>65.051.936.231</b>	<b>81,1%</b>	<b>18,87%</b>

#### 1.1.1. Análisis Financiero de Ingresos:

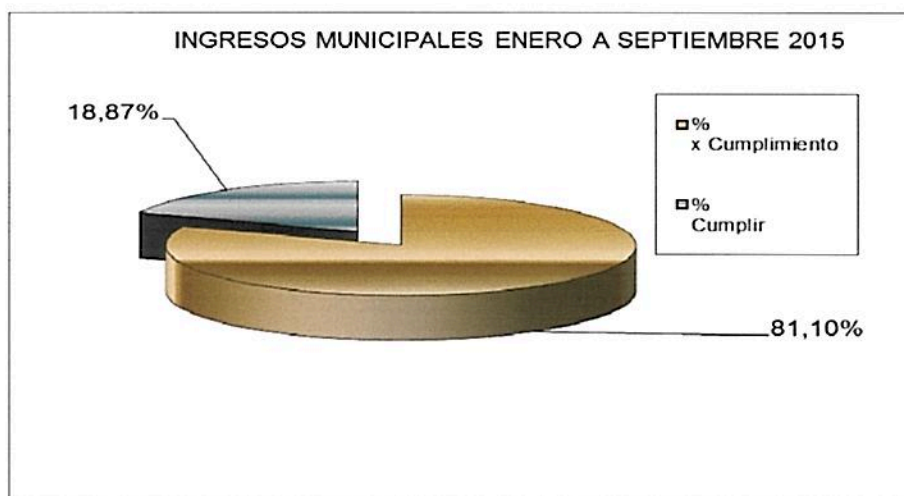

Durante el tercer trimestre del año 2015, se efectuaron modificaciones presupuestarias por un valor de \$ 8.709.295.927.- pesos, el 61% fue distribuido en la cuenta de C x C Tributos sobre el uso de bienes y la realización de actividades, un 0,27% en C x C Transferencias Corrientes, un 1,24% en C x C Rentas de la Propiedad, un 3,01% en C x C Ingresos Corrientes, un 1,25% en C x C Venta de Activos No financieros, un 0,42% en C x C Recuperación de Prestamos, un 0,42% en C x C Transferencias para Gastos de Capital, un 6,48% en Endeudamiento, quedando un presupuesto vigente al 30 de Septiembre de 2015 por un valor de \$80.186.461.781.-pesos, el cual fue asignado de acuerdo al siguiente detalle:

#### DISTRIBUCIÓN DE INGRESOS MUNICIPALES

##### 1.1.1. Distribución de Ingresos.

Denominación	P. Inicial	Modificaciones	P. Vigente	%
C x C Tributos sobre el uso de bienes y la R.de actividades	46.794.856.530	2.461.000.000	49.255.856.530	61,43%
C x C Transferencias Corrientes	9.993.500	207.464.353	217.457.853	0,27%
C x C Rentas de la Propiedad	991.349.421	0	991.349.421	1,24%
C x C Ingresos de Operación	1.181.037	0	1.181.037	0,00%
C x C Ingresos Corrientes	1.971.484.136	446.100.000	2.417.584.136	3,01%
C x C Venta de Activos No Financieros	1.000.000.000	0	1.000.000.000	1,25%
C x C Recuperación de Préstamos	190.740.181	150.000.000	340.740.181	0,42%
C x C Transferencias para Gastos de Capital	93.137.083	244.731.574	337.868.657	0,42%
Endeudamiento	0	5.200.000.000	5.200.000.000	6,48%
Saldo Inicial de Caja	0	20.424.423.966	20.424.423.966	25,47%
<b>Total</b>	<b>51.052.741.888</b>	<b>29.133.719.893</b>	<b>80.186.461.781</b>	<b>100%</b>

##### 1.1.2. Cumplimiento a Nivel Ítem

#### CUMPLIMIENTO A NIVEL ITEM

Enero a Septiembre 2015					
Cuenta		Presupuesto Vigente	Presupuesto Percibido	% Cumplimiento	% x Cumplir
Patentes Municipales	A	12.121.759.935	11.577.297.179	95,51%	4,49%
Derechos de Aseo	B	2.619.855.596	1.761.793.353	67,25%	32,75%
Otros Derechos	C	3.722.847.139	3.237.153.850	86,95%	13,05%
Permisos y Licencias	D	13.740.744.708	13.297.798.919	96,78%	3,22%
Impuesto Territorial	E	16.950.457.376	11.471.371.800	67,68%	32,32%
C x C Transferencias Corrientes	F	217.457.853	366.485.465	100,00%	0,00%
Intereses	G	991.349.421	840.553.953	84,79%	15,21%
C x C Otros Ingresos Corrientes	H	2.417.584.136	2.275.101.492	94,11%	5,89%
C x C Venta Activos No Financieros	I	1.000.000.000	-	0,00%	100,00%
C x C Recuperación de Préstamos	J	340.740.181	429.738.814	100,00%	0,00%
Otros Ingresos	K	26.063.665.436	- 629.782.560	0,00%	0,00%
<b>SUB.TOTAL</b>		<b>80.186.461.781</b>	<b>44.627.512.265</b>	<b>81,1%</b>	<b>18,87%</b>
Saldo Inicial de Caja			20.424.423.966		
<b>TOTAL GENERAL</b>		<b>80.186.461.781</b>	<b>65.051.936.231</b>		

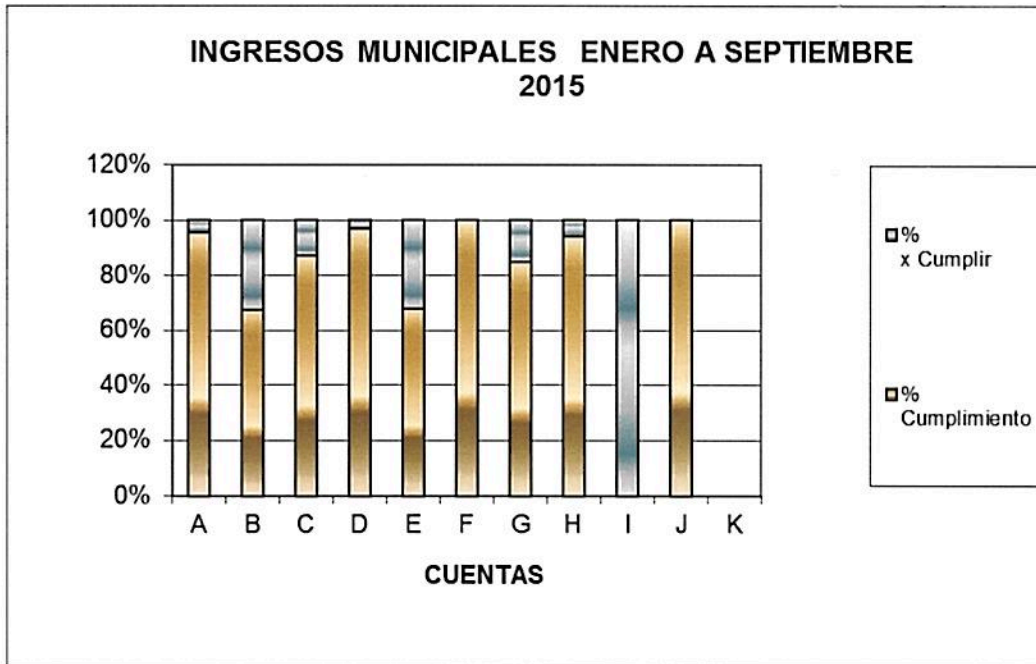

### 1.1.3. Análisis de las cuentas a nivel de ítem

1.1.3.1. Patentes Municipales (A): Entre el periodo comprendido se ha percibido un total de ingresos de \$11.577.297.179.-pesos, que corresponde a un 95.51% en patentes comerciales proyectadas.

1.1.3.2. Derechos de Aseo (B): Al 30 de Septiembre de año 2015 se ha percibido un total de ingresos de \$1.761.793.353.-pesos, que corresponde a un 67.25% en derechos de aseo proyectados.

1.1.3.1. Otros Derechos (C): Entre el periodo comprendido, se incrementó la cuenta en un 25% del presupuesto proyectado, distribuido en el Sub Ítem de Urbanización y Construcción, Propaganda y Transferencia de Vehículos.

Al 30 de Septiembre del año 2015 se percibió un total de \$3.237.153.850.-pesos, que corresponde a un 87% en "otros derechos" proyectados.

1.1.3.2. Permisos y Licencias (D): Al 30 de Septiembre del año 2015 se percibió un total de \$13.297.798.919.- pesos, que corresponde a un 97% en "Permisos y Licencias" del presupuesto proyectado inicialmente.

1.1.3.3. Impuesto territorial (E): Entre el periodo comprendido, se incrementó la cuenta en un 11% del presupuesto proyectado.

De lo anterior, al 30 de Septiembre del año 2015 se ha percibido un total \$11.471.371.800.-pesos, que corresponden a un 68% de ingresos de lo proyectado inicialmente.



1.1.3.4. C x C Transferencias Corrientes (F): Entre el periodo comprendido, se incrementó la cuenta en forma exponencial, distribuidos en el Sub Item de "De la Subsecretaria Regional" y "Del Tesorero Público".

De lo anterior, al 30 de Septiembre del año 2015 se ha percibido un total de \$366.485.465.-pesos, que corresponden a un 68% adicional de los ingresos de lo proyectado inicialmente.

1.1.3.5. Intereses (G): Al 30 de Septiembre del año 2015 se ha percibido un total de \$840.553.953.-pesos, que corresponde a un 85% de ingresos proyectados.

1.1.3.6. C x C Otros Ingresos Corrientes (H): Entre el periodo comprendido, se incrementó la cuenta en un 3%, distribuidos en el Sub Item de "Multas y Sanciones Pecunarias", "Fondo de Terceros" y "Otros" Al 30 de Septiembre del año 2015 se percibió un total de \$2.275.101.492.- pesos, que corresponde a un 94% de ingresos proyectados.

1.1.3.7. C x C Venta de Activos No Financieros (I): Entre el periodo comprendido, no ha presentado movimiento.

1.1.3.8. C x C Recuperación de Préstamos (J): Entre el periodo comprendido, se incrementó la cuenta en un 79% del presupuesto proyectado.

De lo anterior, al 30 de Septiembre del año 2015 se ha percibido un total de \$429.738.814.-pesos, que corresponden a un 26% adicional de los ingresos de lo proyectado inicialmente.

## 1.2. GASTOS

### GASTOS MUNICIPALES

ENERO A SEPTIEMBRE 2015			
Presupuesto Vigente	Presupuesto Devengado	Presupuesto Pagado	% Cumplimiento
80.186.461.781	45.501.047.525	43.093.397.260	56,74%

### CUMPLIMIENTO A NIVEL ITEM

ENERO A SEPTIEMBRE 2015					
Cuentas		Presupuesto Vigente	Presupuesto Devengado	Presupuesto Pagado	% Cumplimiento
C X P Gastos en Personal	A	10.652.077.397	6.292.504.666	6.273.597.933	59,07%
Textiles, vestuario y calzado	B	142.340.444	77.924.343	15.450.921	54,75%
Combustibles y Lubricantes	C	116.649.222	50.251.438	49.924.366	43,08%
Materiales de uso o consumo	D	460.901.989	221.728.135	213.259.687	48,11%
Servicios Básicos	E	2.594.039.837	1.579.817.914	1.544.207.579	60,90%
Mantenimiento y Reparaciones	F	483.904.725	225.098.731	186.823.663	46,52%
Publicidad y Difusión	G	1.200.792.101	463.726.333	412.017.422	38,62%
Servicios Generales	H	13.443.853.660	8.030.450.742	7.016.885.045	59,73%
Arriendos	I	1.744.711.416	1.083.872.661	916.183.907	62,12%
Servicios financieros y de seguros	J	219.291.819	125.742.090	105.819.046	57,34%
Servicios Técnicos y profesionales	K	979.108.589	361.974.932	303.436.285	36,97%
C*P transferencias corrientes	L	22.599.514.678	17.918.889.939	17.861.922.560	79,29%
C*P Iniciativas de Inversión	M	18.139.827.011	4.363.120.306	3.860.344.609	24,05%
Otros Gastos	N	7.409.448.893	4.705.945.295	4.333.524.237	63,51%

Total

80.186.461.781

45.501.047.525

43.093.397.260

56,74%

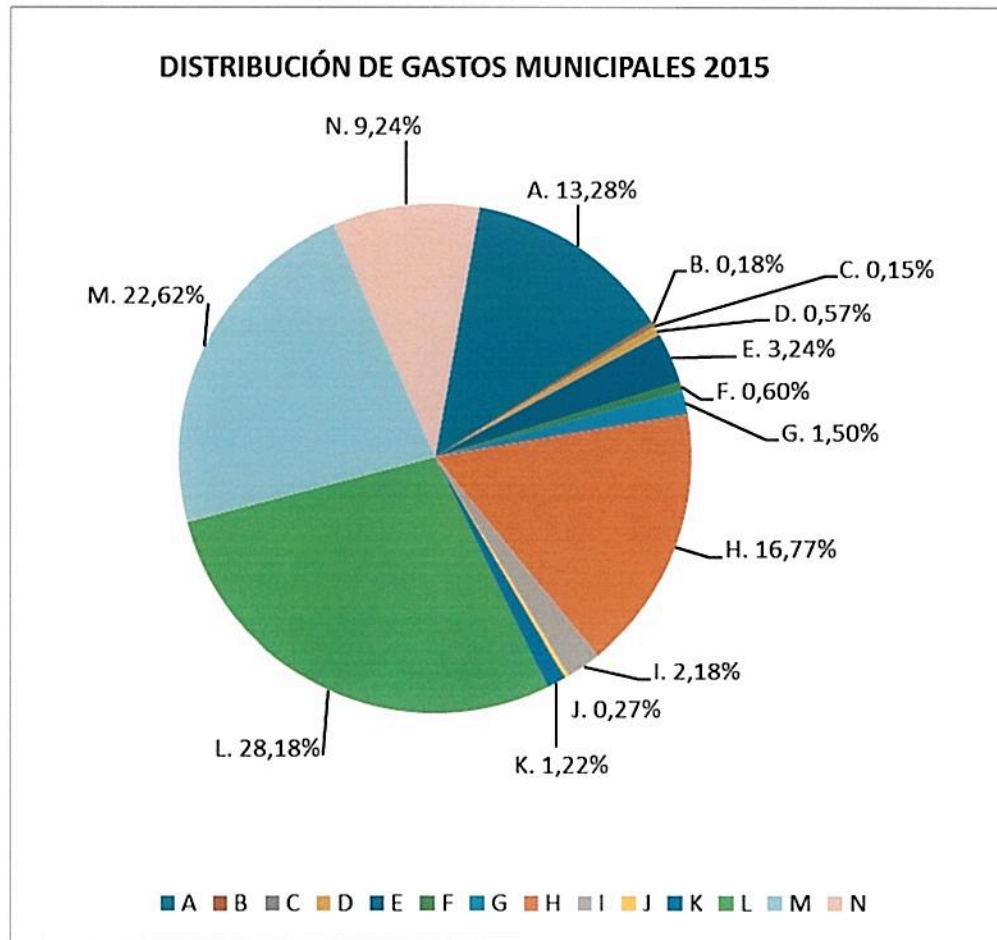

### 1.2.1. Análisis de las cuentas a nivel general

En el tercer trimestre del año 2015, según lo reflejado en el gráfico y a los ingresos proyectados, podemos indicar, que el monto de ingresos, fueron destinados a C x P Gastos en Personal, C x P Bienes y Servicios de Consumo, C x P Prestaciones de Seguridad Social, C x P Transferencias Corrientes, C x P Otros Gastos Corrientes, C x P Iniciativas de inversión.

De lo anterior, al 30 de Septiembre del año 2015 se devengó un total de gastos de \$45.501.047.525.- pesos, que corresponde a un 57% del presupuesto proyectado.

## 2) EDUCACIÓN

### 2.1. INGRESOS

#### 2.1.1. Análisis Financiero de Ingresos:

##### INGRESOS EDUCACION

Enero a Septiembre 2015					
Detalle	Presupuesto Inicial	Presupuesto Vigente	Presupuesto Percibido	% Cumplimiento	% x Cumplir
PRESUPUESTO INICIAL	5.498.315.151	7.741.587.091	4.943.156.251	79,62%	20,38%
SALDO INIC.CAJA	1.220.986.854		1.220.986.854		
MODIFICACIONES	1.022.285.086	0	0	0	0
<b>TOTAL GENERAL</b>	<b>7.741.587.091</b>	<b>7.741.587.091</b>	<b>6.164.143.105</b>	<b>79,62%</b>	<b>20,38%</b>



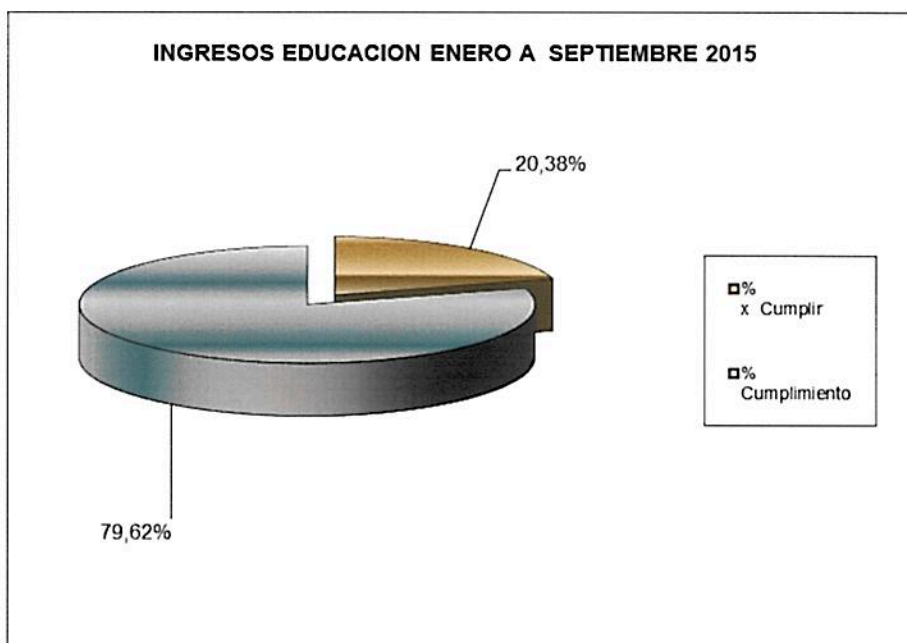

Durante el tercer trimestre del año 2015, se efectuó una modificación presupuestaria por un valor de \$1.022.285.086.- pesos, que fue distribuido en los Items de “C x C Transferencia Corrientes” en C x C Otros Ingresos Corrientes y en “C x C Transferencias para Gastos de Capital”, quedando un presupuesto vigente al 30 de Septiembre de 2015 por un valor de \$7.741.587.091.- pesos, el cual fue asignado de acuerdo al siguiente detalle:

**DISTRIBUCIÓN DE INGRESOS DE EDUCACIÓN**

Denominación	P. Inicial	Modificaciones	P. Vigente	%
C x C Transferencias Corrientes	5.211.254.069	872.056.237	6.083.310.306	79%
C x C Otros Ingresos Corrientes	130.500.000	3.154.095	133.654.095	2%
C x C Transferencias para Gastos de Capital	156.561.082	147.074.754	303.635.836	4%
Saldo Inicial de Caja	0	1.220.986.854	1.220.986.854	16%
<b>Total</b>	<b>5.498.315.151</b>	<b>2.243.271.940</b>	<b>7.741.587.091</b>	<b>100%</b>

**2.1.2. Cumplimiento a nivel de ítem**

**CUMPLIMIENTO A NIVEL ITEM**

<b>Enero a Septiembre 2015</b>					
Cuenta		Presupuesto Vigente	Presupuesto Percibido	% Cumplimiento	% x Cumplir
De la Sec.de Educ.(subv. de escolaridad)	A	2.054.274.386	1.805.617.523	87,90%	12,10%
De Servicios Incorporados a su Gestión	B	3.785.297.798	2.576.865.200	68%	31,92%
Recup. y Reemb. por Licencias Médicas	C	120.000.000	132.449.984	100%	0,00%
C*C Transferencia para gastos de capital	D	303.635.836	189.896.840	63%	37,46%
Otros ingresos	E	1.478.379.071	238.326.704	16,12%	83,88%
Saldo Inic. Caja			1.220.986.854		
<b>TOTAL GENERAL</b>		<b>7.741.587.091</b>	<b>6.164.143.105</b>		

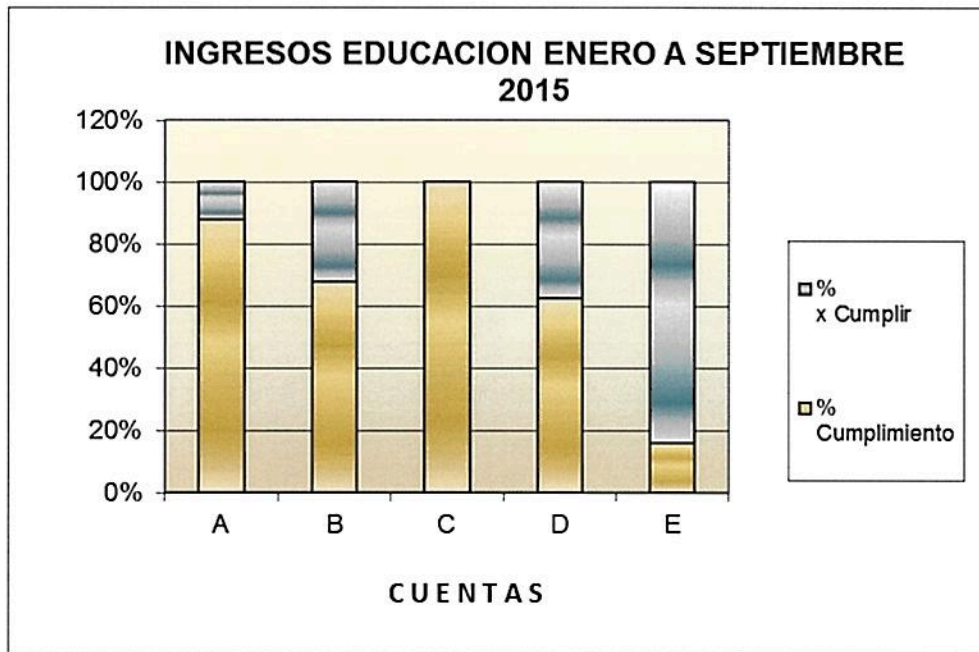

### 2.1.3. Análisis de ciertas cuentas a nivel de Ítem

2.1.3.1 Subvención de Escolaridad (A): Entre el periodo comprendido, se percibió un total de ingresos de \$1.805.617.523.-pesos, que corresponde a un 88% de lo proyectado., considerando que el ítem fue incrementado en un 32% correspondiente a un valor de \$499.413.627.- pesos.

2.1.3.2 De Servicios Incorporados a su Gestión (B): Entre el periodo comprendido, se modificó el presupuesto en un 4.41% por un monto de \$160.000.000.- pesos, quedando un presupuesto vigente de \$3.785.297.798., pesos.

De lo anterior, al 30 de Septiembre de 2015 se percibió un total de ingresos de \$2.576.865.200.-pesos, que corresponde a un 68% del presupuesto proyectado, considerando sus modificaciones.

2.1.3.3 Recuperación y Reembolsos por Licencias Médicas (C): Entre el periodo comprendido, se percibió un total de ingresos de \$132.449.984.-pesos, que corresponde a un 10% adicional del presupuesto proyectado.

2.1.3.4 C x C Transferencia Para Gastos de Capital (D): Entre el periodo comprendido, se modificó el presupuesto en un 94% por un monto de \$147.074.754.- pesos, quedando un presupuesto vigente de \$303.635.836., pesos.

De lo anterior, al 30 de Septiembre de 2015 se percibió un total de ingresos de \$189.896.840.-pesos, que corresponde a un 63% del presupuesto proyectado, considerando sus modificaciones.

## 2.2. GASTOS

### GASTOS EDUCACIÓN

Enero a Septiembre 2015			
Presupuesto Vigente	Presupuesto Devengado	Presupuesto Pagado	% Cumplimiento
7.741.587.091	4.880.655.900	4.819.504.083	63,04%

### CUMPLIMIENTO A NIVEL ITEM

Enero a Septiembre 2015					
Cuentas		Presupuesto Vigente	Presupuesto Devengado	Presupuesto Pagado	% Cumplimiento
C*P Gastos en Personal	A	5.101.880.069	3.556.959.703	3.556.818.086	69,72%
C*P Bienes y Servicios de Consumo	B	1.558.918.481	503.678.619	460.490.168	32,31%
C*P Prestaciones de Seguridad Social	C	211.764.018	194.427.372	194.427.372	91,81%
C*P Iniciativas de Inversión	D	720.146.118	547.791.576	547.791.576	76,07%
Otros Gastos	E	148.878.405	77.798.630	59.976.881	52,26%
<b>Total</b>		<b>7.741.587.091</b>	<b>4.880.655.900</b>	<b>4.819.504.083</b>	<b>63,04%</b>

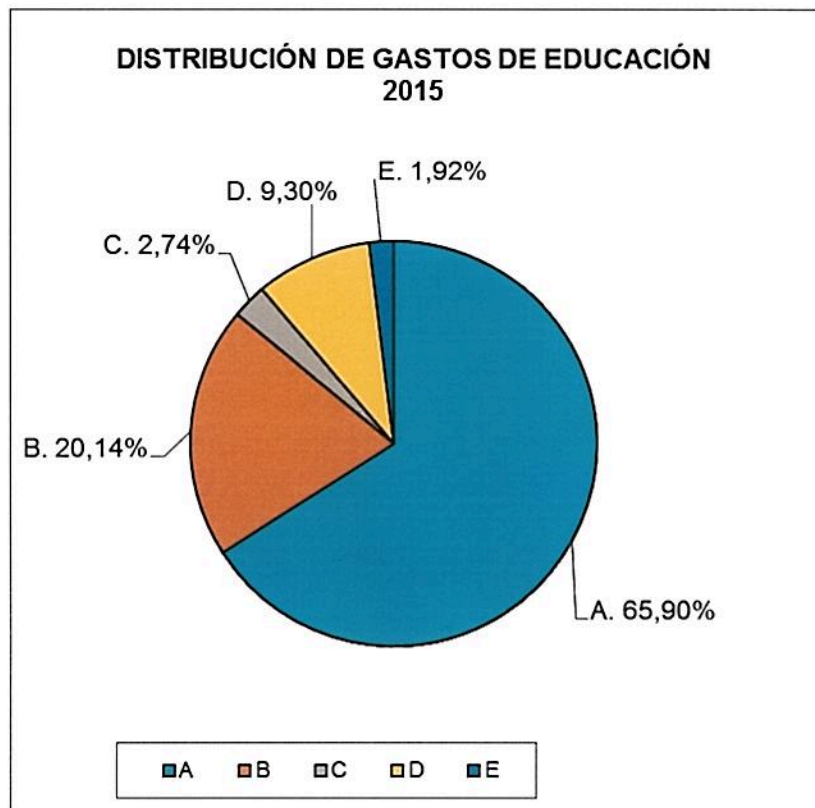

#### 2.2.1. Análisis de las cuentas a nivel general

En el tercer trimestre del año 2015, según lo reflejado en el gráfico y a los ingresos proyectados, podemos indicar, que fueron destinados a C x P Gastos en Personal, C x P Bienes y Servicios de Consumo, C x P Prestaciones de Seguridad Social y a C x P Iniciativas de Inversión.

De lo anterior, al 30 de Septiembre del año 2015 se ha devengado un total de gastos de \$4.880.655.900.- pesos, correspondiente a un 63% del presupuesto proyectado.



### 3. SALUD

#### 3.1. INGRESOS

##### 3.1.1. Análisis Financiero de Ingresos:

##### INGRESOS SALUD

Enero a Septiembre 2015					
Detalle	Presupuesto Inicial	Presupuesto Vigente	Presupuesto Percibido	% Cumplimiento	% x Cumplir
PRESUPUESTO INICIAL	4.798.025.843	7.166.291.938	2.419.077.556	52,76%	47,24%
SALDO INIC.CAJA	1.361.551.486		1.361.551.486		
MODIFICACIONES	1.006.714.609				
<b>TOTAL GENERAL</b>	<b>7.166.291.938</b>	<b>7.166.291.938</b>	<b>3.780.629.042</b>	<b>52,76%</b>	<b>47,24%</b>

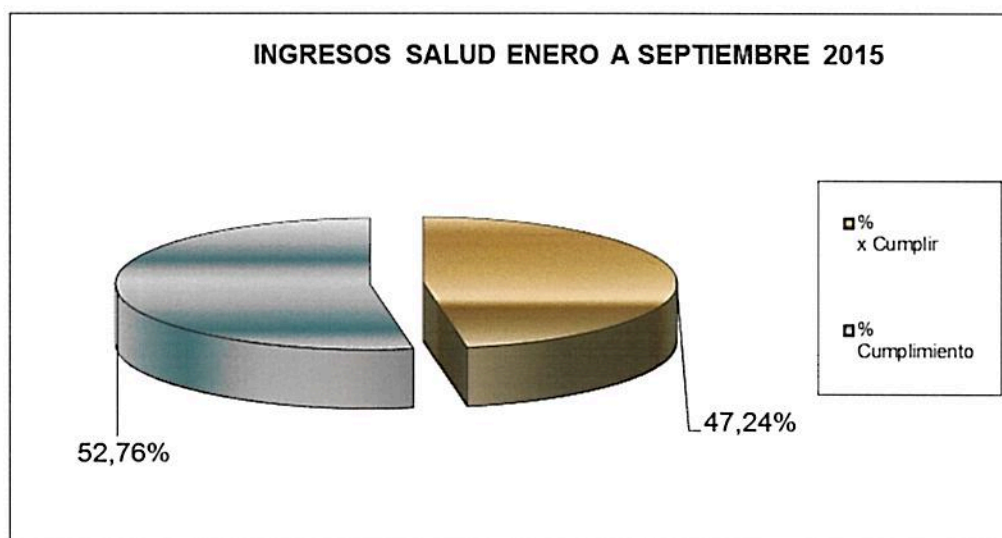

Durante el tercer trimestre del presente año, se efectuó una modificación presupuestaria por un valor de \$1.006.714.609.- pesos que fue destinado a la cuenta de C x C Transferencias Corrientes, quedando un presupuesto vigente al 30 de Septiembre del año 2015 por un valor de \$7.166.291.938.- pesos, el cual fue asignado de acuerdo al siguiente detalle:

##### 3.1.2. Distribución de Ingresos de Salud.

Denominación	P. Inicial	Modificaciones	P. Vigente	%
C x C Transferencias Corrientes	4.673.025.843	592.945.682	5.265.971.525	73,5%
C x C Otros Ingresos de operación	11.500.000	0	11.500.000	0,2%
C x C Otros Ingresos Corrientes	113.500.000	413.768.927	527.268.927	7%
Saldo Inicial de Caja		1.361.551.486	1.361.551.486	19%
<b>Total</b>	<b>4.798.025.843</b>	<b>2.368.266.095</b>	<b>7.166.291.938</b>	<b>100%</b>

### 3.1.3. Cumplimiento a nivel de ítem

Enero a Septiembre 2015					
Cuentas		Presupuesto Vigente	Presupuesto Percibido	% Cumplimiento	% x Cumplir
Atención Primaria Ley N°19378 art. 49	A	2.439.417.741	1.826.168.801	74,86%	25,14%
De Servic. Incorporados a su Gestión	B	2.194.043.912	1.480.362.608	67,47%	32,53%
Recup. y Reemb. Licencias Médicas	C	93.500.000	82.510.434	88,25%	11,75%
Otros Ingresos	D	2.439.330.285	- 969.964.287	100,00%	0,00%
Saldo Inic. Caja			1.361.551.486		
<b>TOTAL GENERAL</b>		<b>7.166.291.938</b>	<b>3.780.629.042</b>	<b>52,76%</b>	<b>47,24%</b>

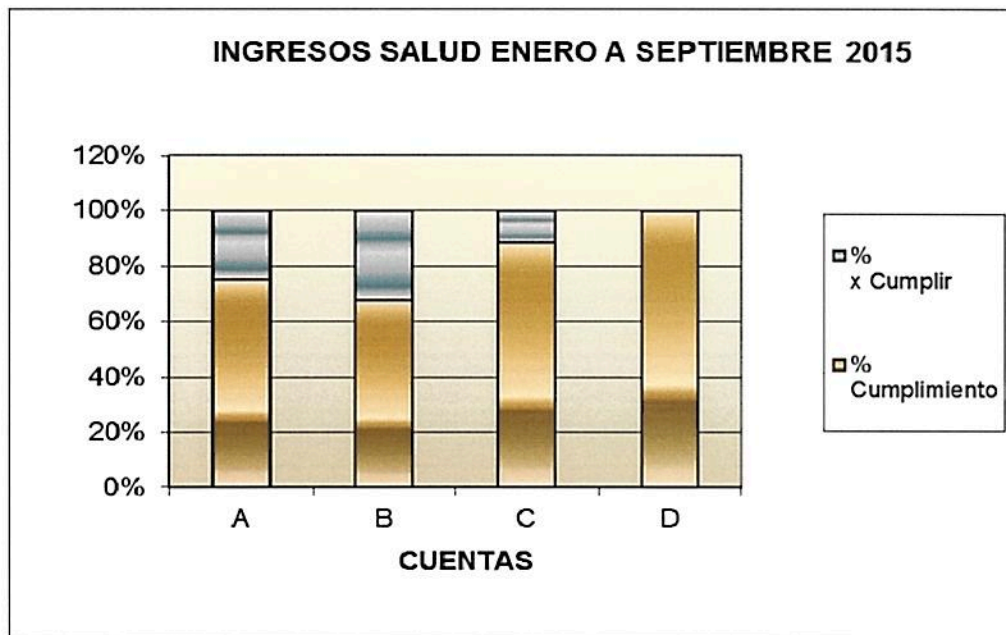

### 3.1.4. Análisis de ciertas cuentas a nivel ítem:

3.1.4.1. C x C Transferencias Corrientes: Entre el periodo comprendido, se han efectuado modificaciones presupuestarias por un valor de \$592.945.682.-, pesos, distribuidas en el Sub Ítems "Del Servicio de Salud" y "De Servicios Incorporados a su Gestión"

De lo anterior, al 30 de Septiembre del año 2015 se ha percibido un total de ingresos de \$3.751.218.529.-pesos, del presupuesto proyectado y sus modificaciones.

3.1.4.2. Atención primaria Ley N°19378 art. 49 (A) Al 30 de Septiembre del año 2015 se ha percibido un total de ingresos de \$1.826.168.801.-pesos, que corresponde a un 75% a lo proyectado.



3.1.4.3. De servicios incorporados a su gestión (B): Entre el periodo comprendido, se han efectuado modificaciones presupuestarias por un valor de \$388.267.771., quedando un presupuesto vigente de \$2.439.417.741., pesos.

De lo anterior, al 30 de Septiembre del año 2015 se ha percibido un total de ingresos de \$1.480.362.608.-pesos, que corresponde a un 67% a lo proyectado.

3.1.4.4. Recup. Y Rembolsos Licencias Médicas (C): al 30 de Septiembre del año 2015 se ha percibido un total de ingresos de \$82.510.434.-pesos, que corresponde a un 88% a lo proyectado.

### 3.2. GASTOS

#### GASTOS SALUD

Enero a Septiembre 2015			
Presupuesto Vigente	Presupuesto Devengado	Presupuesto Pagado	% Cumplimiento
7.166.291.938	4.038.400.654	3.874.728.600	56,35%

#### CUMPLIMIENTO A NIVEL ITEM

Enero a Septiembre 2015					
Cuentas		Presupuesto Vigente	Presupuesto Devengado	Presupuesto Pagado	% Cumplimiento
C*P Gastos en Personal	A	3.889.895.537	2.841.162.867	2.841.162.867	73,04%
C*P Bienes y Servicios de Consumo	B	2.977.195.088	1.051.155.391	914.297.629	35,31%
C*P Adquisición Activos no Financieros	C	151.864.599	101.156.313	75.214.313	66,61%
C*P Iniciativas de Inversión	D	50.000.000	-	-	0,00%
Otros Gastos	E	97.336.714	44.926.083	44.053.791	46,16%
<b>Total</b>		<b>7.166.291.938</b>	<b>4.038.400.654</b>	<b>3.874.728.600</b>	

#### DISTRIBUCION DE GASTOS SALUD

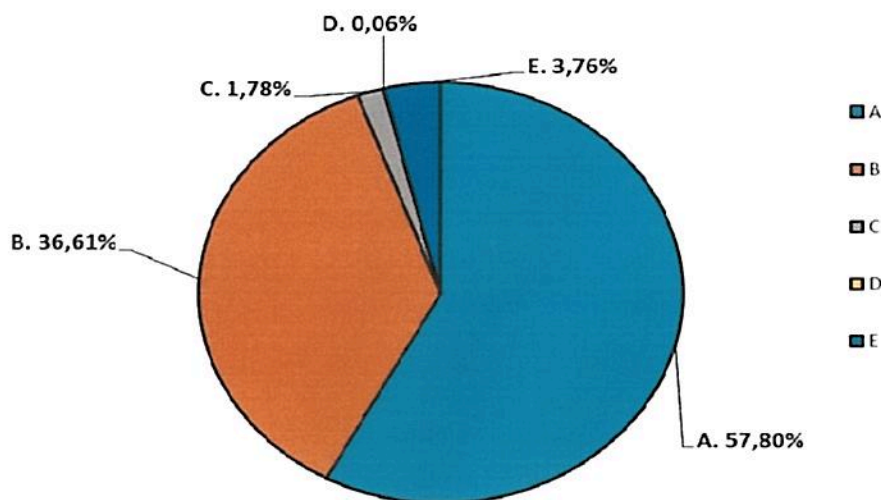

### 3.2.1. Análisis de ciertos gastos a nivel general.

En el tercer trimestre del año 2015, según lo reflejado en el gráfico podemos indicar, que la distribución del presupuesto, los mayores % fueron destinados a C x P Gastos en Personal, Materiales de uso o Consumo, productos farmacéuticos, Materiales y útiles dentales, Mantenimiento y reparaciones, equipamiento médico, C x C P. Iniciativa de Inversión y otros.

De lo anterior, al 30 de Septiembre del año 2015 se ha devengado un total de gastos de \$4.038.400.654.- pesos, que corresponde a un 56% del presupuesto proyectado.

### 3.3. Precisiones Finales:

De acuerdo a lo analizado, del presupuesto municipal vigente al 30 de Septiembre del año 2015, se desprenden los siguientes alcances:

- a) Del análisis descrito se puede observar en términos generales que existe un adecuado manejo de los presupuestos municipales, los que se han desarrollado al 30 de Septiembre del año 2015 en términos conservadores en la medida que se han reconocido los ingresos proyectados.
- b) Al término del trimestre, las imposiciones del personal Municipal, de Educación y de Salud se encuentran totalmente pagadas, no existiendo deudas previsionales, conforme a certificación de antecedentes laborales y previsionales de la Dirección del Trabajo, informado por el departamento de personal, conforme a memorándum N°1010 de fecha 23 de Octubre 2015.
- c) El Departamento de Tesorería certifica, que el fondo común municipal, se encuentra pagado, conforme a certificado N°30 de fecha 19 de Octubre de 2015.

Sin otro particular, se despide atte.



MUNICIPALIDAD DE LO BARNECHEA  
DIRECCIÓN DE CONTROL INTERNO  
MARCELO GAETE HERRERA  
DIRECTOR DE CONTROL INTERNO

CC: Archivo





**LoBarnechea**  
NATURALMENTE LO MEJOR

DIRECCION DE ADMINISTRACION Y FINANZAS  
DEPARTAMENTO DE RECURSOS HUMANOS  
ARN / mlm 475295

MEMO RR.HH N° 1010 /

MAT.: Remite lo solicitado.

LO BARNECHEA, 23 OCT 2015

A : ANDREA MONTERO LASTRA  
DIRECCION DE CONTROL INTERNO

DE : ANGELICA RUBIÑOS NOVOA  
JEFE DEPARTAMENTO DE RECURSOS HUMANOS.

Por medio del presente, remito Certificado de Antecedentes Laborales y Previsionales

Sin otro particular, le saluda a Ud.

  
ANGELICA RUBIÑOS NOVOA  
JEFE DEPARTAMENTO DE RECURSOS HUMANOS



C.c:  
Archivo RR.HH



Nº: 1322 / 2015 / 29356

## CERTIFICADO DE ANTECEDENTES LABORALES Y PREVISIONALES

La Dirección del Trabajo, CERTIFICA que, respecto de la empresa solicitante que se individualiza a continuación, se registran, en las bases informáticas de la Dirección del Trabajo, los antecedentes que se detallan en el presente:

### 1.- INDIVIDUALIZACIÓN DE LA EMPRESA SOLICITANTE:

RUT	RAZÓN SOCIAL / NOMBRE		
69.255.200 - 8	MUNICIPALIDAD DE LO BARNECHEA		
RUT REP. LEGAL	REPRESENTANTE LEGAL		
8.624.981 - 2	LUIS FELIPE GUEVARA STEPHENS		
DOMICILIO			
AV. LAS CONDES 14891 0			
REGIÓN	COMUNA	TELÉFONO	
13	LO BARNECHEA	(2) 23071505	
CORREO ELECTRÓNICO			
JPONCE@LOBARNECHEA.CL			
CÓDIGO DE ACTIVIDAD ECONÓMICA (CAE)			
MUNICIPALIDADES			

### 2.- ANTECEDENTES LABORALES Y PREVISIONALES DEL SOLICITANTE:

(Disponibles en Sistema Informático de la Dirección del Trabajo y Boletín de Infractores a la Legislación Laboral y Previsional.)

#### MULTAS EJECUTORIADAS - NO INCLUIDAS EN BOLETÍN DE INFRACTORES

Nº MULTA	Nº U.M.	UNIDAD MONETARIA	INSPECCIÓN	ESTADO
----------	---------	------------------	------------	--------

-- NO REGISTRA --

#### DEUDA PREVISIONAL (BOLETIN DE INFRACTORES)

MOTIVO	INSTITUCIÓN	MONTO EN UTM	MONTO EN \$
--------	-------------	--------------	-------------

-- NO REGISTRA --

#### RESOLUCIONES DE MULTA (BOLETIN DE INFRACTORES)

Nº RESOLUCIÓN	TIPO DE MULTA	MONTO EN \$
---------------	---------------	-------------

-- NO REGISTRA --



### 3.- PLAZO Y ÁMBITO DE VIGENCIA:

El presente Certificado tendrá vigencia hasta el 06/11/2015 , siendo válido en todo el territorio nacional.

INSPECTOR DEL TRABAJO  
ICT SANTIAGO ORIENTE

EL SIGUIENTE ES EL FOLIO PARA VERIFICAR LA VALIDEZ DEL CERTIFICADO EN EL SITIO WEB DE LA DIRECCIÓN DEL TRABAJO, EN <http://tramites.dt.gob.cl/tramitesenlinea/VerificadorTramites/VerificadorTramites.aspx> (INGRESAR EL FOLIO EN EL RECUADRO "Verificador de Trámites", Y SELECCIONAR EL TRÁMITE "Antecedentes Laborales y Previsionales")

iP15H6t1



/  
Distribución  
Interesado  
U. de Fiscalización  
Of. de Partes

**CERTIFICADO N°30/2015**

El Departamento de Tesorería certifica que a la fecha se encuentra pagado el fondo común municipal, de acuerdo a lo informado en su momento por las instancias respectivas y según lo que indican los mayores auxiliares del fondo común de los meses de julio, agosto y septiembre de 2015.

El presente certificado se extiende a petición de la Dirección de Control Interno.

  
**ANA MARIA CORTES GONZALEZ**  
**TESORERO MUNICIPAL**



**LO BARNECHEA,** 19 de octubre de 2015.-





**LoBarnechea**  
NATURALMENTE LO MEJOR

DIRECCION DE ADMINISTRACION Y FINANZAS  
DEPARTAMENTO DE RECURSOS HUMANOS

ARN / mlu 475295

MEMO RR.HH N° 1010 /

MAT.: Remite lo solicitado.

LO BARNECHEA, 23 OCT 2015

A : ANDREA MONTERO LASTRA  
DIRECCION DE CONTROL INTERNO

DE : ANGELICA RUBIÑOS NOVOA  
JEFE DEPARTAMENTO DE RECURSOS HUMANOS.

Por medio del presente, remito Certificado de Antecedentes Laborales y Previsionales

Sin otro particular, le saluda a Ud.

  
ANGELICA RUBIÑOS NOVOA  
JEFE DEPARTAMENTO DE RECURSOS HUMANOS



C.c:  
Archivo RR.HH



Nº: 1322 / 2015 / 29356

## CERTIFICADO DE ANTECEDENTES LABORALES Y PREVISIONALES

La Dirección del Trabajo, CERTIFICA que, respecto de la empresa solicitante que se individualiza a continuación, se registran, en las bases informáticas de la Dirección del Trabajo, los antecedentes que se detallan en el presente:

### 1.- INDIVIDUALIZACIÓN DE LA EMPRESA SOLICITANTE:

RUT	RAZÓN SOCIAL / NOMBRE		
69.255.200 - 8	MUNICIPALIDAD DE LO BARNECHEA		
RUT REP. LEGAL	REPRESENTANTE LEGAL		
8.624.981 - 2	LUIS FELIPE GUEVARA STEPHENS		
DOMICILIO			
AV. LAS CONDES 14891 0			
REGIÓN	COMUNA	TELÉFONO	
13	LO BARNECHEA	(2) 23071505	
CORREO ELECTRÓNICO			
JPONCE@LOBARNECHEA.CL			
CÓDIGO DE ACTIVIDAD ECONÓMICA (CAE)			
MUNICIPALIDADES			

### 2.- ANTECEDENTES LABORALES Y PREVISIONALES DEL SOLICITANTE:

(Disponibles en Sistema Informático de la Dirección del Trabajo y Boletín de Infractores a la Legislación Laboral y Previsional.)

#### MULTAS EJECUTORIADAS - NO INCLUIDAS EN BOLETÍN DE INFRACTORES

Nº MULTA	Nº U.M.	UNIDAD MONETARIA	INSPECCIÓN	ESTADO
----------	---------	------------------	------------	--------

-- NO REGISTRA --

#### DEUDA PREVISIONAL (BOLETIN DE INFRACTORES)

MOTIVO	INSTITUCIÓN	MONTO EN UTM	MONTO EN \$
--------	-------------	--------------	-------------

-- NO REGISTRA --

#### RESOLUCIONES DE MULTA (BOLETIN DE INFRACTORES)

Nº RESOLUCIÓN	TIPO DE MULTA	MONTO EN \$
---------------	---------------	-------------

-- NO REGISTRA --

### 3.- PLAZO Y ÁMBITO DE VIGENCIA:

El presente Certificado tendrá vigencia hasta el 06/11/2015 , siendo válido en todo el territorio nacional.

INSPECTOR DEL TRABAJO  
ICT SANTIAGO ORIENTE

EL SIGUIENTE ES EL FOLIO PARA VERIFICAR LA VALIDEZ DEL CERTIFICADO EN EL SITIO WEB DE LA DIRECCIÓN DEL TRABAJO, EN <http://tramites.dt.gob.cl/tramitesenlinea/VerificadorTramites/VerificadorTramites.aspx> (INGRESAR EL FOLIO EN EL RECUADRO "Verificador de Trámites", Y SELECCIONAR EL TRÁMITE "Antecedentes Laborales y Previsionales")

iP15H6t1



/  
Distribución  
Interesado  
U. de Fiscalización  
Of. de Partes



41982

**CERTIFICADO N°30/2015**

El Departamento de Tesorería certifica que a la fecha se encuentra pagado el fondo común municipal, de acuerdo a lo informado en su momento por las instancias respectivas y según lo que indican los mayores auxiliares del fondo común de los meses de julio, agosto y septiembre de 2015.

El presente certificado se extiende a petición de la Dirección de Control Interno.

  
**ANA MARIA CORTES GONZALEZ**  
**TESORERO MUNICIPAL**



**LO BARNECHEA**, 19 de octubre de 2015.-