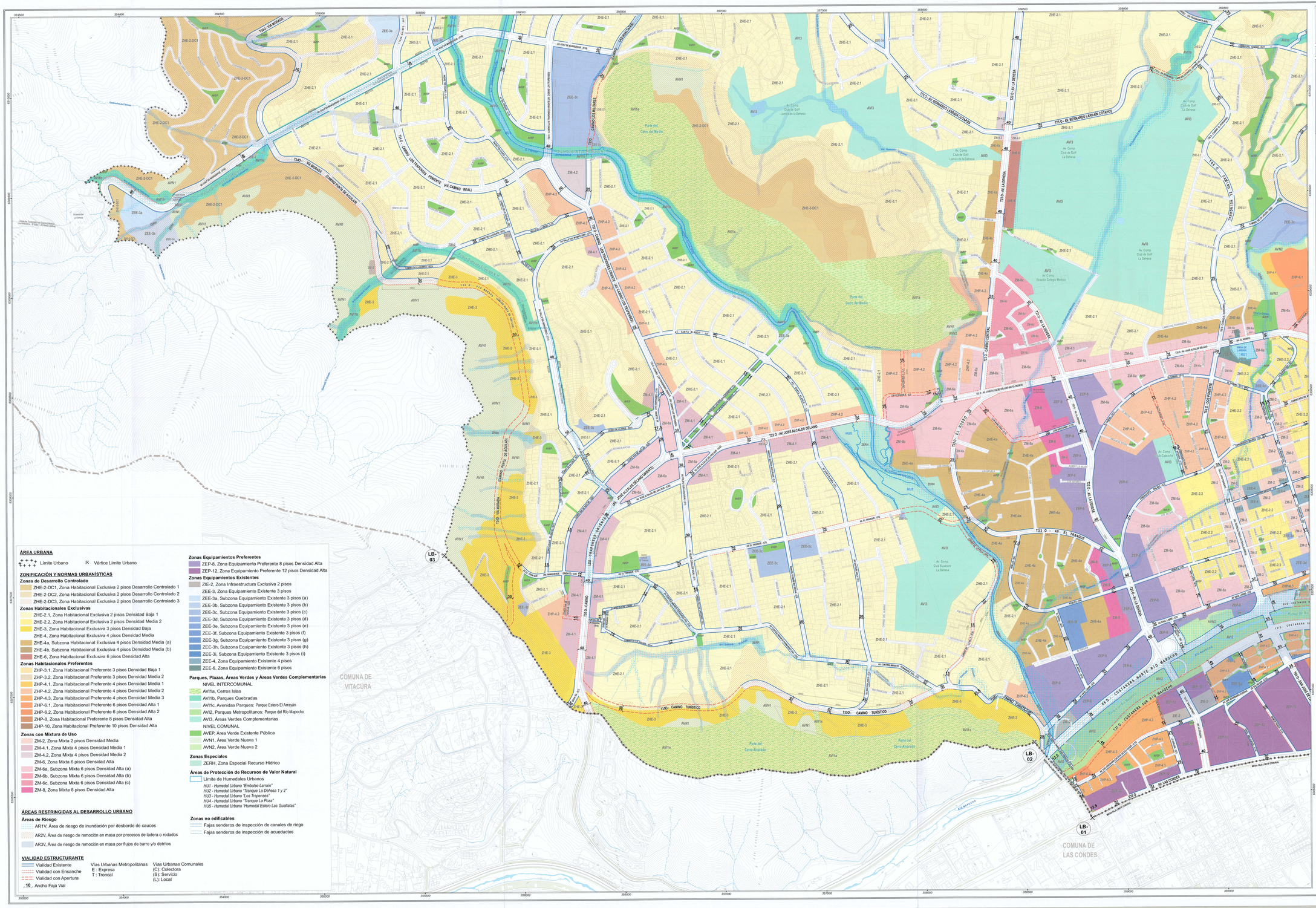
COMUNA DE VITACURA
COMUNA DE LAS CONDES
LB-01
LB-02
LB-03
T123 O - AV. JOSÉ ALCALDE DÉLANO
T123 O - AV. EL TRANQUE
T115 O - AV. BERNARDO LARRAIN CUTAPOS
T121 O - AV. LA DEHESA
T125 O - CAMINO CENTRAL
T127 O - EL BOSQUE
T129 O - AV. CONSTANERA NORTE RÍO MAPOCHO
T131 O - CAMINO TURÍSTICO
T350 - CAMINO TURÍSTICO
T140 - VIA NORDICA
T142 - CAMINO LOS TRAPENSES - PONIENTE (AV. CAMINO REAL)
T143 - CAMINO PINTO DE ALCALDE
T145 - CAMINO LOS CHACRAS
T147 - CAMINO LOS TRAPENSES - ORIENTE (AV. CAMINO DEL TRAPENSES)
T149 - CAMINO LOS TRAPENSES - ORIENTE (AV. CAMINO DEL TRAPENSES)
T151 - CAMINO LOS TRAPENSES - ORIENTE (AV. CAMINO DEL TRAPENSES)